



PPNS
POLITEKNIK
PERKAPALAN
NEGERI SURABAYA

KEMENTERIAN PENDIDIKAN, KEBUDAYAAN
RISET, DAN TEKNOLOGI
POLITEKNIK PERKAPALAN NEGERI SURABAYA

Jl. Teknik Kimia, Kampus ITS Sukolilo, Surabaya 60111

Telp. (031) 5947186 , 5942887 Fax (031) 5942887

Laman : www.ppns.ac.id

PENGUMUMAN
NOMOR : 2919/PL19/DT.00.00/2023
TENTANG
DAFTAR CADANGAN YANG DITERIMA
SEBAGAI CALON MAHASISWA BARU
JALUR SELEKSI REGULER GELOMBANG 2
POLITEKNIK PERKAPALAN NEGERI SURABAYA (SRPPNS-2)
TAHUN 2023

Daftar cadangan yang diterima sebagai calon mahasiswa baru jalur SRPPNS-2 sebagai berikut :

1. Nama-nama sesuai **Lampiran-1**.
2. Kepada calon mahasiswa yang namanya tersebut dalam **Lampiran-1** harap melaksanakan :
 - Upload berkas hasil pemeriksaan kesehatan sesuai petunjuk di **Lampiran-2** pada tanggal **2-3 Agustus 2023**, bagi yang lolos pemeriksaan kesehatan (**status Passed Health Check**) dapat melanjutkan ke tahap berikutnya yaitu mengupload berkas penunjang penentuan UKT sesuai **Lampiran-2** pada tanggal **3-4 Agustus 2023** .
 - Pembayaran UKT dan pengukuran baju praktikum pada tanggal **7-8 Agustus 2023** (besarnya biaya UKT dapat dilihat pada laman <http://pmb.ppns.ac.id>, untuk ukuran baju praktikum dapat dilihat pada **Lampiran-3**).
3. Jadwal kegiatan calon mahasiswa baru dapat dilihat pada laman <http://pmb.ppns.ac.id>.

Demikian mohon untuk diperhatikan.

2 Agustus 2023
Wakil Direktur Bidang Akademik,

Dr. Eng M. Anis Mustaghfirin, ST., MT.
NIP. 197208051997021001

Lampiran-1 Pengumuman Wakil Direktur Bidang Akademik PPNS
Nomor : 2919/PL19/DT.00.00/2023

| No. Urut | No. Pendaftaran | Nama |
|---|-----------------|----------------------------|
| D3-TEKNIK PERANCANGAN DAN KONSTRUKSI KAPAL | | |
| 1 | 2315500030 | Della Inkarina |
| 2 | 2315500129 | Kamelia Zahra Puspita |
| 3 | 2315500143 | Erik Satria |
| 4 | 2315500183 | Cesa Lusiana Putri |
| D3-TEKNIK BANGUNAN KAPAL | | |
| 1 | 2315500047 | Vegananda Raditya Purwanto |
| 2 | 2315500225 | Herbert Pardamean Harahap |
| 3 | 2315500077 | Muhammad Nizar |
| 4 | 2315500240 | Wibi Putra Kusdewanta |
| D3-TEKNIK PERMESINAN KAPAL | | |
| 1 | 2315500182 | Amanda Putri Aprilia |
| 2 | 2315500169 | Fikril Hakim |
| D3-TEKNIK KELISTRIKAN KAPAL | | |
| 1 | 2315500164 | Ajeng Diva Eka Putri |
| 2 | 2315500195 | Dimas Setyo Wahyudi |
| 3 | 2315500175 | Johan Rahmad Aditya |
| 4 | 2315500220 | Muhammad Rafli Aulia |



Wakil Direktur Bidang Akademik,

r. Eng M. Anis Mustaghfirin, ST., MT.
NIP 197208051997021001

I. STANDAR TES KESEHATAN :

A. Dilaksanakan di Puskesmas/Klinik/Rumah Sakit Pemerintah atau Swasta.

B. Pemeriksaan harus mencakup:

1. Pemeriksaan Fisik secara umum, mencakup :
Tekanan darah, tinggi badan, berat badan, **keterangan tidak buta warna/buta warna total/buta warna parsial.**
2. Tidak memiliki cacat tubuh atau ketunaan (Tuna Netra, Tuna Rungu, Tuna Wicara, Tuna Daksa, Tuna Grahita).

C. Formulir tes kesehatan dari Puskesmas/Klinik/Rumah Sakit (tidak ada formulir khusus dari PPNS).

II. PROSEDUR PENYAMPAIAN HASIL TES KESEHATAN :

A. Mengisi data real dan mengupload formulir yang tersebut di bawah pada laman <https://pmb.ppns.ac.id> (ikuti petunjuk penyampaian berkas tes kesehatan yang akan diupload pada laman <https://pmb.ppns.ac.id>, calon mahasiswa jangan membuat akun terlebih dahulu).

B. Daftar formulir yang harus diupload :

- Surat Kesehatan (sesuai poin I); nama file No Pendaftaran_SEHAT.
- Kartu identitas KTP/SIM/Kartu Pelajar; nama file No Pendaftaran_ IDENTITAS.
- Kartu Keluarga; nama file No Pendaftaran_KAKEL.
- Kartu BPJS/KIS (jika belum ada dapat mengurus dengan batas waktu tanggal 8 Agustus 2023); nama file No Pendaftaran_BPJS/KIS.
 1. Bagi calon mahasiswa baru yang belum memiliki/ belum terdaftar kepesertaan JKN pada BPJS Kesehatan dapat mendaftar pada link berikut :
<https://bit.ly/PendaftaranMahasiswaPPNS2023>.
 2. Bagi calon mahasiswa baru yang telah terdaftar/memiliki kepesertaan JKN pada BPJS Kesehatan dapat melakukan pengkinian data Nomor Handphone (No. HP yang dapat menerima SMS dan terdapat pulsa reguler) serta alamat email agar dapat mengakses Aplikasi Mobile JKN
<https://bit.ly/UpdateMahasiswaPPNS2023>.

III. BERKAS PENUNJANG PENENTUAN UKT (PER SEMESTER)

1. Scan penghasilan ayah dan ibu/wali dari instansi (bagi pegawai negeri atau swasta) atau dari Kelurahan/Kepala Desa (bagi wiraswasta atau petani); nama file No Pendaftaran_GAJI.
2. Scan bukti pembayaran listrik dua bulan terakhir atau pembelian token listrik yang mencantumkan daya listrik yang digunakan; nama file No Pendaftaran_LISTRIK.
3. Scan bukti pembayaran air dua bulan terakhir; nama file No Pendaftaran_AIR.
4. Scan semua SPPT PBB atas kepemilikan rumah/tanah orang tua; nama file No Pendaftaran_PBB.
5. Foto semua kendaraan bermotor yang dimiliki orang tua; nama file No Pendaftaran_KENDARAAN.
6. Scan surat keterangan tidak mampu dari Kelurahan/Kepala Desa (jika ada); nama file No Pendaftaran_SURKET.
7. Foto rumah tampak depan, ruang tamu/ruang keluarga, kamar tidur, dapur dan kamar mandi; nama file No Pendaftaran_FOTO RUMAH TD/RUANG TAMU/KAMAR TIDUR/DAPUR/KAMAR MANDI.

Ukuran Baju Praktek, Kaos, Jas Almamater dan Sepatu Praktek Calon Maba PPNS 2023

Gambar Baju Praktek

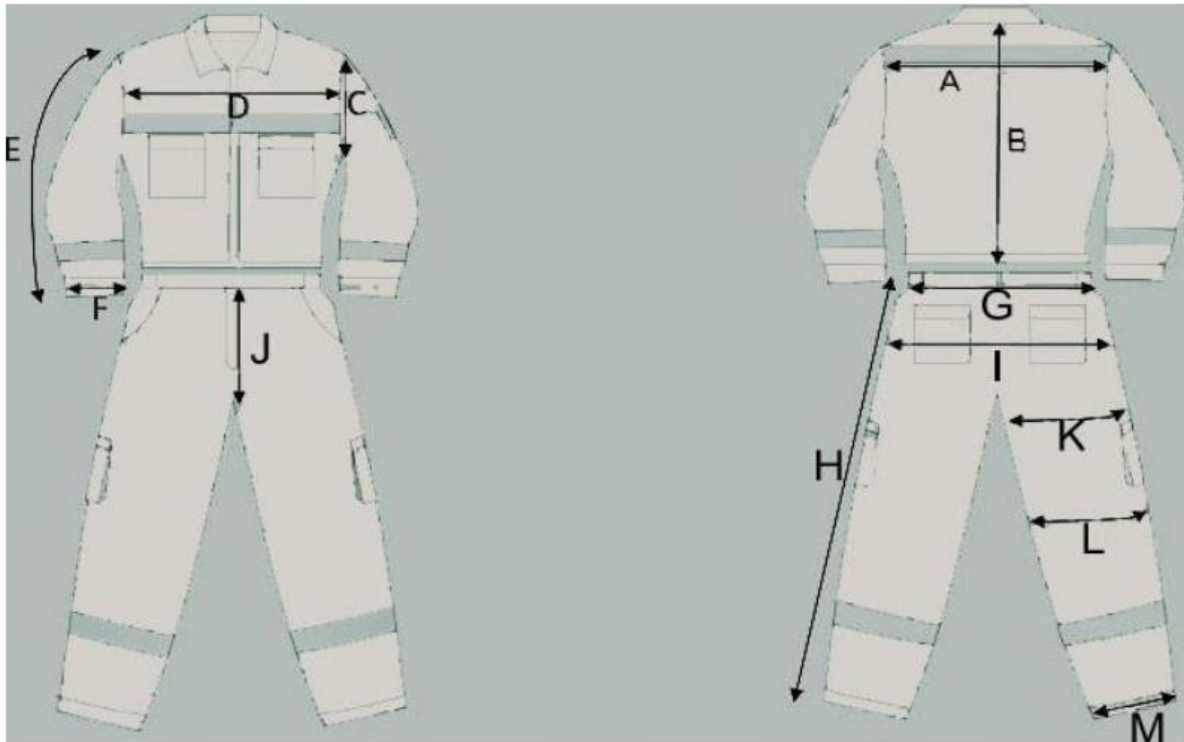

Ukuran Baju Praktek

| | S | M | L | XL | XXL | XXXL | XXXXL |
|-------------------------|-----|-----|------|------|------|------|-------|
| A SHOULDER | 44 | 45 | 46 | 48 | 50 | 51 | 53 |
| B CENTER BACK LENGTH | 47 | 48 | 49 | 51 | 53 | 55 | 57 |
| C ARM HOLE | 24 | 24 | 25 | 26 | 28 | 29 | 29 |
| D CHEST | 53 | 54 | 55 | 56 | 59 | 60 | 63 |
| E SLEEVE LENGTH | 48 | 49 | 50 | 51,5 | 52,5 | 53 | 56 |
| F SLEEVE OPENING | 16 | 16 | 16,5 | 16,5 | 17 | 18 | 18,5 |
| | S | M | L | XL | XXL | XXXL | XXXXL |
| G WAIST WIDTH (STRETCH) | 106 | 107 | 108 | 114 | 115 | 122 | 126 |
| H OUTSEAM | 90 | 90 | 90 | 90 | 90 | 90 | 94 |
| I HIP WIDTH | 108 | 109 | 110 | 118 | 119 | 122 | 126 |
| J CROTCH | 65 | 65 | 65 | 65 | 65 | 66 | 66 |
| K THIGH | 62 | 62 | 63 | 65 | 67 | 68 | 70 |
| L KNEE | 26 | 26 | 27 | 28,5 | 28,5 | 29,5 | 32 |
| M OPEN LEG | 22 | 22 | 22,5 | 23,5 | 24,5 | 25 | 26,5 |

Gambar Kaos dan Ukuran Kaos

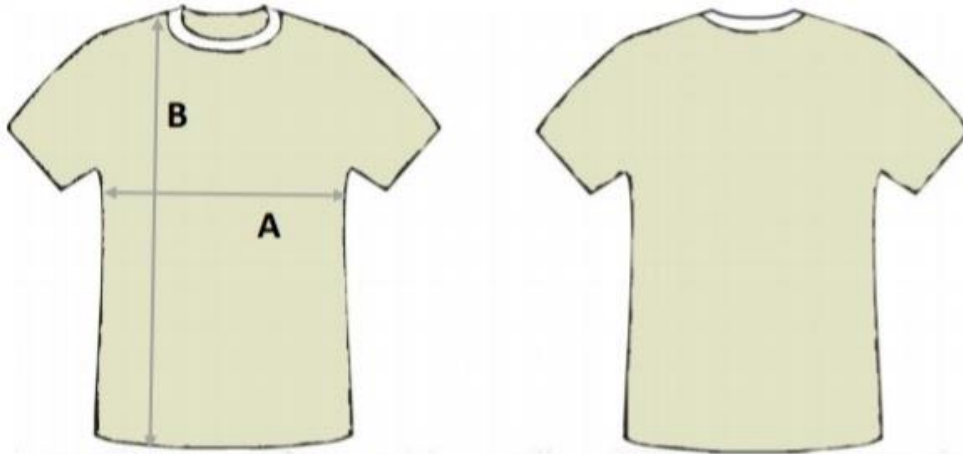

| | S | M | L | XL | XXL | XXXL |
|----------------|----|----|----|----|-----|------|
| A LEBAR BADAN | 47 | 50 | 53 | 56 | 58 | 62 |
| B TINGGI BADAN | 66 | 68 | 70 | 73 | 79 | 79 |

MODEL : KAOS OBLONG / KAOS

KRAH BAHAN : KATUN, PE, LACOSTE, DLL

Gambar Jas Almamater dan Ukuran Jas Almamater



| | S | M | L | XL | XXL | XXXL |
|-----------------------|---------|-------|---------|---------|-------|-------|
| 1. PUNDAK | 39 | 40 | 41 | 42 | 44 | 46 |
| 2. LEBAR DADA | 48 | 50 | 52 | 54 | 56 | 58 |
| 3. PANJANG LENGAN | 54/13,5 | 55/14 | 56/14,5 | 57/15,5 | 58/16 | 60/17 |
| 4. CENTER BACK LENGTH | 60 | 62 | 64 | 66 | 68 | 70 |
| 5. LINGKAR LENGAN | 45 | 46 | 47 | 48 | 49 | 52 |

MODEL : JAS ALMAMATER

BAHAN : UNIONE DRILL

Gambar Songkok dan Ukuran Songkok



| TINGGI PECI | |
|-------------|---------|
| NORMAL | SPEKIAL |
| 7 cm | 6 cm |
| 8 cm | 11 cm |
| 9 cm | 12 cm |
| 10 cm | >12 cm |

| UKURAN (SIZE) PEKI | | | |
|--------------------|---------|-----------------|---------|
| UKURAN NORMAL | | UKURAN SPESIAL | |
| KELILING KEPALA | NO.PEKI | KELILING KEPALA | NO.PEKI |
| 54 cm | 4 | 47 cm | 47 |
| 55 cm | 5 | 48 cm | 48 |
| 56 cm | 6 | 49 cm | 49 |
| 57 cm | 7 | 50 cm | 50 |
| 58 cm | 8 | 51 cm | 1 |
| 59 cm | 9 | 52 cm | 2 |
| 60 cm | 10 | 53 cm | 3 |
| | | > 60 cm | >10 |

Ukuran Sepatu



PRIA

| Size | Milimeter |
|------|-----------|
| 39 | 250 |
| 40 | 255 |
| 41 | 265 |
| 42 | 270 |
| 43 | 275 |
| 44 | 280 |
| 45 | 285 |
| 46 | 295 |
| 47 | 300 |
| 48 | 310 |
| 49 | 315 |
| 50 | 320 |

WANITA

| Size | Milimeter |
|------|-----------|
| 35 | 225 |
| 36 | 230 |
| 37 | 235 |
| 38 | 240 |
| 39 | 250 |
| 40 | 255 |